



Ευρωπαϊκή Ένωση
Ευρωπαϊκό Ταμείο
Περιφερειακής
Ανάπτυξης



ψηφιακήελλάδα
Όλα είναι δυνατά
Επιχειρησιακό Πρόγραμμα
“Ψηφιακή Σύγκλιση”



Με τη συγχρηματοδότηση της Ελλάδας και της Ευρωπαϊκής Ένωσης

ΔΑΣΙΚΟΙ ΧΑΡΤΕΣ & ΕΠΙΚΑΡΟΠΟΙΣΗ ΔΙΚΤΥΟΥ NATURA2000



ΕΚΧΑ Α.Ε.

Μόσχος Βογιατζής

Δ/ντής Δασικών Χαρτών & Φυσικού

Περιβάλλοντος

Τηλ.: 2310 370524

E-mail: mvogiatz@ktimatologio.gr

ΦΟΡΕΑΣ

«ΕΘΝΙΚΟ ΚΤΗΜΑΤΟΛΟΓΙΟ & ΧΑΡΤΟΓΡΑΦΗΣΗ Α.Ε.»

- Κύριος σκοπός της εταιρίας είναι η μελέτη, σύνταξη και λειτουργία του Εθνικού Κτηματολογίου.
- Το 2013 μετεξελίχθηκε σε Εθνικό Οργανισμό, με την επέκταση των αρμοδιοτήτων της στον τομέα των Δασικών Χαρτών, των προστατευόμενων περιοχών του δικτύου Natura2000, των χαρτογραφήσεων και παροχής προϊόντων (Ν. 4164/2013).
- Μοναδικός μέτοχος της ΕΚΧΑ Α.Ε. είναι το Ελληνικό Δημόσιο και η εταιρία εποπτεύεται από το Υπουργείο Περιβάλλοντος και Ενέργειας και λειτουργεί υπέρ του Δημοσίου συμφέροντος.
- Στόχος της εταιρείας μέσω των συγχρηματοδοτούμενων προγραμμάτων, είναι η αξιοποίηση της σύγχρονης τεχνολογίας και η ανάπτυξη ψηφιακών γεωχωρικών δεδομένων και εφαρμογών υψηλής ποιότητας προς όφελος της Δημόσιας Διοίκησης, των πολιτών αλλά και του ιδιωτικού τομέα.



Συγχρηματοδοτούμενα Έργα Υποδομής & Υπηρεσίες της ΕΚΧΑ Α.Ε

- Ψηφιακή βάση δεδομένων των «ενεργών» τίτλων των υποθηκοφυλακείων των αστικών περιοχών
- Ελληνικό Σύστημα Εντοπισμού
- Ψηφιοποίηση στοιχείων των αναδασμών και διανομών για όλη τη Χώρα
- Ψηφιοποίηση Κτηματολογίου Δωδεκανήσου
- Παραγωγή ενιαίων εθνικών χαρτογραφικών υποβάθρων
- Ψηφιακοί ορθοφωτοχάρτες ακριβείας για τη χάραξη αιγιαλού
- Ανάπτυξη πληροφοριακής υποδομής και υπηρεσιών





Ευρωπαϊκή Ένωση
Ευρωπαϊκό Ταμείο
Περιφερειακής
Ανάπτυξης



ψηφιακή Ελλάδα
Όλα είναι δυνατά
Επιχειρησιακό Πρόγραμμα
"Ψηφιακή Σύγκλιση"



Με τη συγχρηματοδότηση της Ελλάδας και της Ευρωπαϊκής Ένωσης

Ανάπτυξη Υπηρεσιών και Υποδομής Χωρικών Δεδομένων για την Προστασία των Δασών και Δασικών Εκτάσεων



ΕΚΧΑ Α.Ε.

02/12/2015

Σκοπός και περιγραφή

- Ανάπτυξη ψηφιακής γεωχωρικής βάσης μεγάλης ακρίβειας και κλίμακας 1:5.000 για τα δάση και τις δασικές εκτάσεις μέσω της θεσμοθετημένης διαδικασίας για την κατάρτιση Δασικών Χαρτών, που ως γνωστόν δεν υφίσταται μέχρι σήμερα.
- Περιοχές κάλυψης:
14 Περιφερειακές Ενότητες (Θεσ/νίκης, Χαλκιδικής, Πιερίας, Ευβοίας, Λακωνίας και Μεσσηνίας, Μαγνησίας, Ιωαννίνων, Αρκαδίας, Ηλείας, Αχαΐας, Τρικάλων, Καρδίτσας και Λάρισας) και ΟΤΑ σε διάφορες περιοχές της Χώρας, κυρίως πρωτεύουσες νομών και περιαστικές περιοχές της Αττικής και Θεσ/νίκης.
- Έκταση: 50.830.786,51 στρέμ. (38,51% της Χώρας)
- Κόστος: €40.445.367,95



ΑΝΑΠΤΥΞΗ ΥΠΗΡΕΣΙΩΝ ΚΑΙ ΥΠΟΔΟΜΗΣ ΧΩΡΙΚΩΝ ΔΕΔΟΜΕΝΩΝ ΓΙΑ ΤΗΝ ΠΡΟΣΤΑΣΙΑ ΤΩΝ ΔΑΣΩΝ ΚΑΙ ΔΑΣΙΚΩΝ ΕΚΤΑΣΕΩΝ

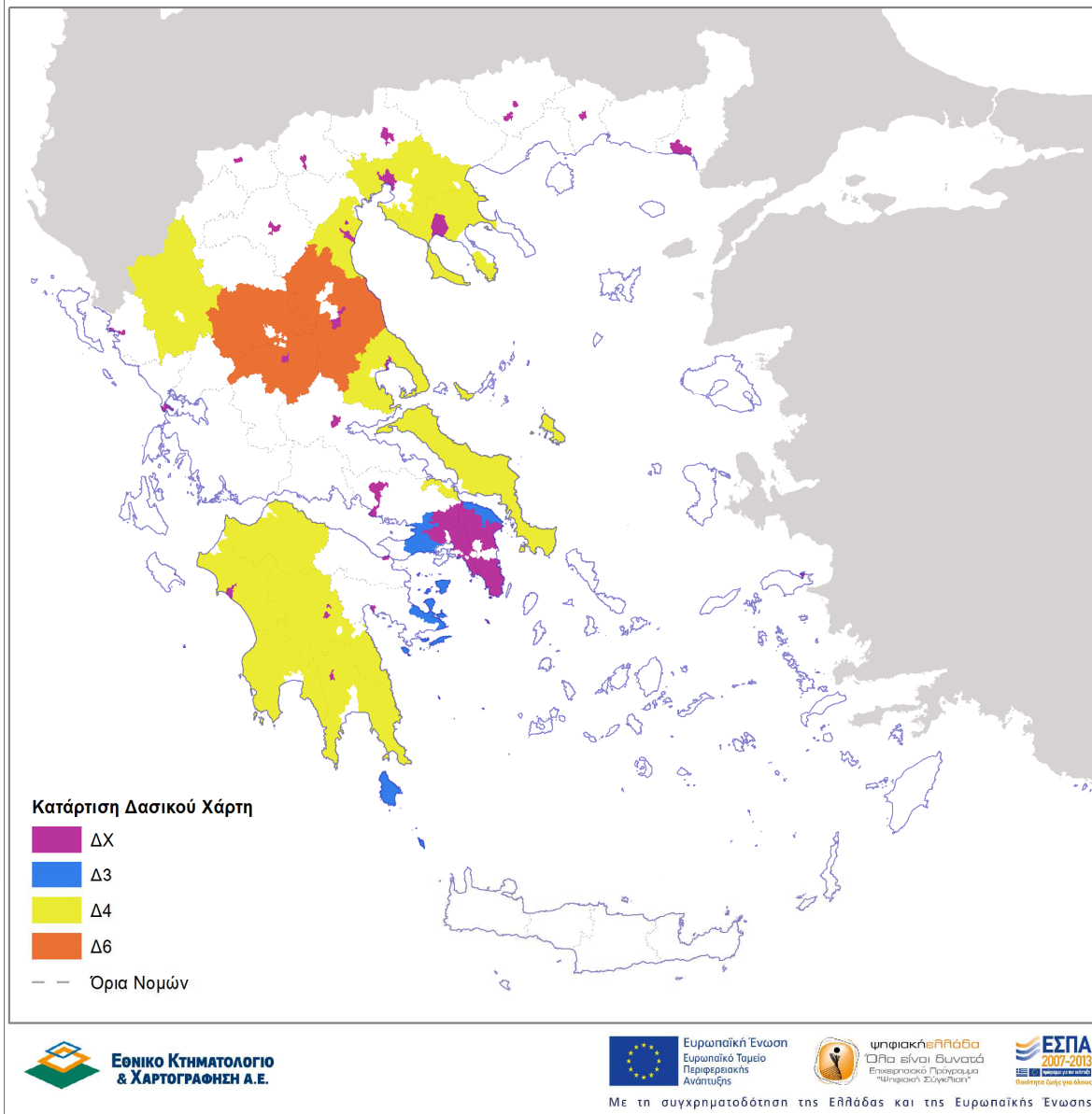

Δασικός Χάρτης

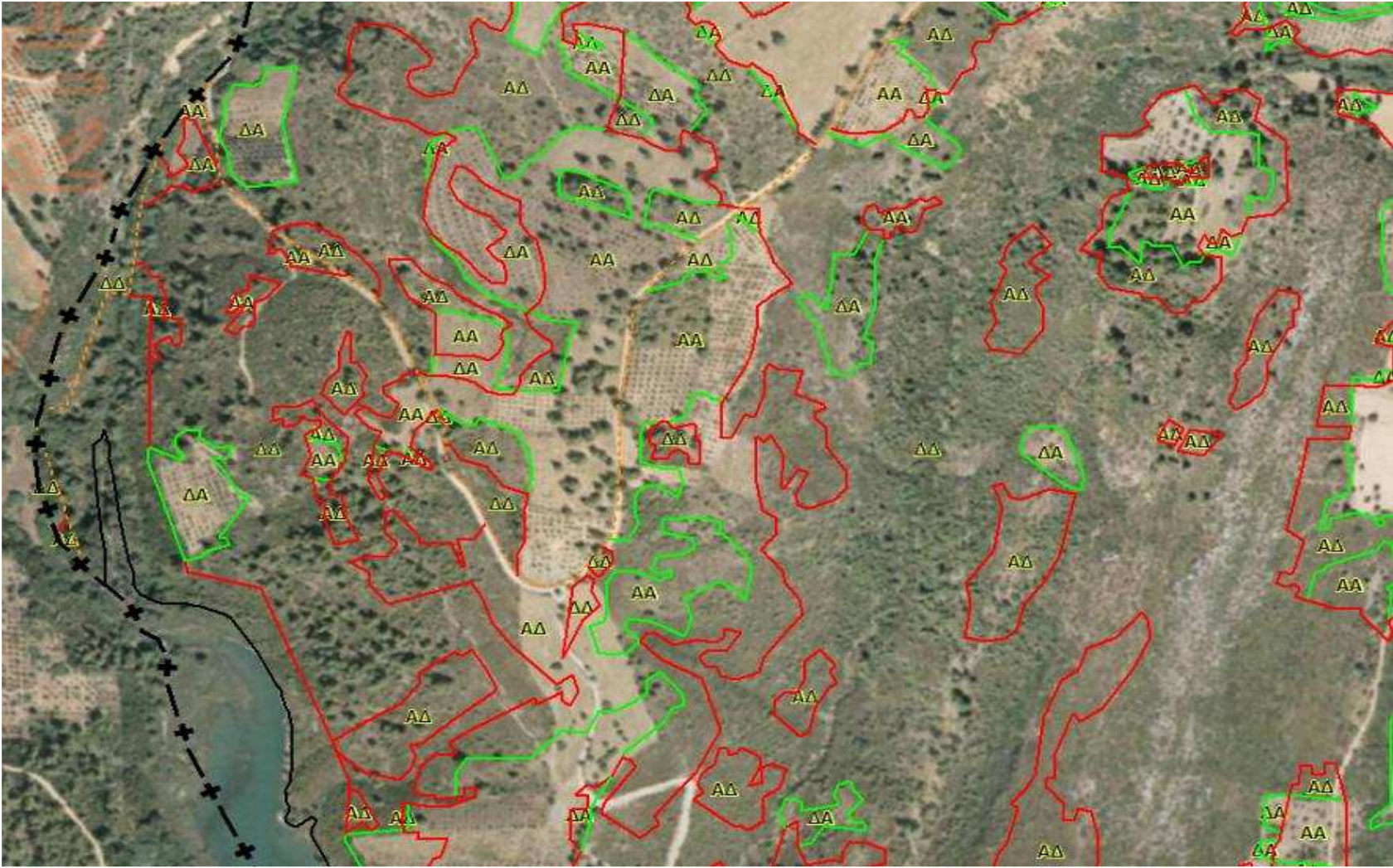

Οφέλη

- Δημιουργείται υποδομή για την αναγνώριση, οριοθέτηση και προάσπιση των εμπράγματων δικαιωμάτων του Δημοσίου επί της ακίνητης περιουσίας του στο πλαίσιο της Κτηματογράφησης
- Αποτελεσματικότερη διαχείριση του δασικού πλούτου της χώρας
- Βελτίωση της λειτουργίας και οργάνωσης της Δημόσιας Διοίκησης ως προς το σχεδιασμό των χρήσεων γης και την ορθή λήψη αποφάσεων
- Δημιουργούνται οι προϋποθέσεις για την ανάρτηση και κύρωση των δασικών χαρτών ως οριστικών
- Δημιουργούνται υψηλής ποιότητας ψηφιακά δεδομένα για ερευνητικούς σκοπούς και διαχείριση γης
- Αναπτύσσονται διαδικτυακές ηλεκτρονικές υπηρεσίες για την ελεύθερη και άμεση πρόσβαση θέασης όσον αφορά στη θέση και τα όρια των δασών και δασικών εκτάσεων.
- Παρέχεται η δυνατότητα ενημέρωσης σε κάθε ενδιαφερόμενο για το περιεχόμενο των δασικών χαρτών και δη τον χαρακτηρισμό της ιδιοκτησίας του (δασικής/μη δασικής)





Ευρωπαϊκή Ένωση
Ευρωπαϊκό Ταμείο
Περιφερειακής
Ανάπτυξης



ψηφιακή Ελλάδα
Όλα είναι δυνατά
Επιχειρησιακό Πρόγραμμα
"Ψηφιακή Σύγκλιση"



Με τη συγχρηματοδότηση της Ελλάδας και της Ευρωπαϊκής Ένωσης

«Ανάπτυξη υποδομής χωρικών δεδομένων μεγάλης κλίμακας (1:5000) για τις χερσαίες προστατευόμενες περιοχές του δικτύου «Natura 2000»



ΕΚΧΑ Α.Ε.

02/12/2015

ΓΙΑΤΙ ΕΠΙΚΑΙΡΟΠΟΙΗΣΗ?

- Απαίτηση της ΕΕ για περιοδική παρακολούθηση των προστατευόμενων περιοχών του Δικτύου «Natura 2000» ανά βετία (άρθρο 17 της Οδηγίας 92/43/ΕΟΚ).
- Μειωμένη ακρίβεια χαρτογραφικών υποβάθρων αρχικής καταγραφής των τύπων οικοτόπων.
- Λεπτομερής καθορισμός ορίων του Δικτύου «Natura 2000» και δημιουργία Ειδικών Ζωνών Διατήρησης (ΕΖΔ) – Ν. 3937/60Α/2011 – για την αποτελεσματική προστασία της Βιοποικιλότητας.
- Συνέργεια με το έργο «Εποπτεία και Αξιολόγηση της Κατάστασης Διατήρησης Ειδών και Τύπων Οικοτόπων στην Ελλάδα» του ΥΠΕΚΑ.
- Παρακολούθηση τύπων οικοτόπων & χρήσεων γης εντός του δικτύου.



Σκοπός και Περιγραφή

- Ο ακριβέστερος προσδιορισμός των εξωτερικών ορίων των χερσαίων Τύπων Κοινοτικής Σημασίας και των Ζωνών Ειδικής Προστασίας του δικτύου «Natura 2000»,
- Η επικαιροποίηση, περιγραφή και οριοθέτηση των χερσαίων τύπων οικοτόπων σε 241 Τύπους Κοινοτικής Σημασίας του δικτύου «NATURA 2000», και
- Η ενημέρωση (συμπλήρωση και διόρθωση) της υπάρχουσας βάσης δεδομένων (που δημιουργήθηκε στο πλαίσιο της αρχικής καταγραφής, την περίοδο 1999-2001) με τα στοιχεία της ως άνω επικαιροποίησης, περιγραφής και οριοθέτησης των τύπων οικοτόπων.







Αντικείμενο και Κόστος

- Το σύνολο των χερσαίων προστατευόμενων περιοχών του Δικτύου «Natura 2000» - Συνολική έκταση: 36.208.230,84 στρέμ. (27,43% της Χώρας).
- Αφορά 241 ΤΚΣ και 202 ΖΕΠ εκ των οποίων τα όρια των 178 διαφοροποιούνται από τα όρια των ΤΚΣ, ενώ οι 24 ταυτίζονται με αντίστοιχους ΤΚΣ.
- Έκταση χερσαίων ΤΚΣ: 22.091.038,13 στρέμ.
- Κόστος: €1.838.287,89

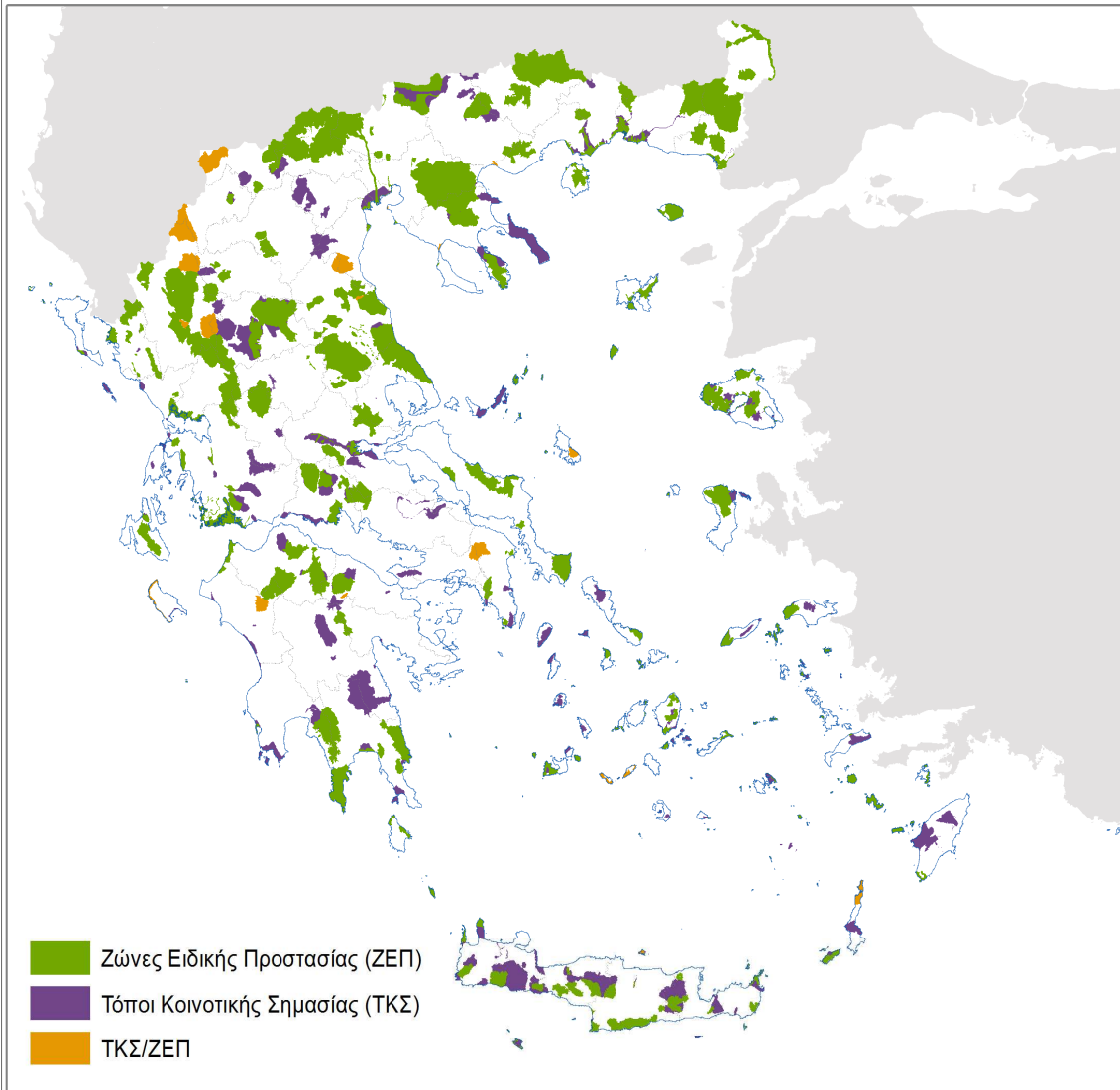

Ανάπτυξη υποδομής χωρικών δεδομένων μεγάλης κλίμακας
(1:5000) για τις χερσαίες προστατευόμενες περιοχές
του δικτύου NATURA 2000



-  Ζώνες Ειδικής Προστασίας (ΖΕΠ)
-  Τόποι Κοινοτικής Σημασίας (TKΣ)
-  TKΣ/ΖΕΠ



Με τη συγχρηματοδότηση της Ελλάδας και της Ευρωπαϊκής Ένωσης



Οφέλη

- Δημιουργείται υποδομή για την υποστήριξη λήψης αποφάσεων και πολιτικών
- Αποτελεσματικότερη διαχείριση των προστατευόμενων περιοχών
- Αποτελεσματικότερη προστασία της βιοποικιλότητας
- Ανοίγει ο δρόμος για τη θεσμική κατοχύρωση των ορίων των προστατευόμενων περιοχών με πολλαπλά οφέλη για τους πολίτες
- Δημιουργούνται οι προϋποθέσεις για την δημιουργία νέων ψηφιακών υπηρεσιών από την ΕΚΧΑ Α.Ε. προς κάθε ενδιαφερόμενο (πιστοποιητικό για εντός/εκτός περιοχής Natura2000)
- Δημιουργούνται υψηλής ποιότητας ψηφιακά δεδομένα για ερευνητικούς σκοπούς και διαχείριση γης

